

МИНИСТЕРСТВО НАУКИ И ВЫСШЕГО ОБРАЗОВАНИЯ РОССИЙСКОЙ ФЕДЕРАЦИИ

**федеральное государственное бюджетное образовательное учреждение
высшего образования
«Мурманский арктический государственный университет»
(ФГБОУ ВО «МАГУ»)**

**КОМПЛЕКТ КОНТРОЛЬНО-ОЦЕНОЧНЫХ СРЕДСТВ
ПРОИЗВОДСТВЕННОЙ ПРАКТИКИ**

ПМ.01 Разработка художественно-конструкторских (дизайнерских) проектов промышленной
продукции, предметно-пространственных комплексов

ПМ.02 Техническое исполнение художественно-конструкторских (дизайнерских) проектов в
материале

**программы подготовки специалистов среднего звена
54.02.01 Дизайн (по отраслям)**

Мурманск
2022

1. Результаты практики

Результатом производственной практики является освоение общих (ОК) и профессиональных (ПК) компетенций:

ПМ.01 Разработка художественно-конструкторских (дизайнерских) проектов промышленной продукции, предметно-пространственных комплексов.

Код	Наименование результата обучения
ОК 1.	Понимать сущность и социальную значимость своей будущей профессии, проявлять к ней устойчивый интерес.
ОК 2.	Организовывать собственную деятельность, выбирать типовые методы и способы выполнения профессиональных задач, оценивать их эффективность и качество.
ОК 3.	Принимать решения в стандартных и нестандартных ситуациях и нести за них ответственность.
ОК 4.	Осуществлять поиск и использование информации, необходимой для эффективного выполнения профессиональных задач, профессионального и личностного развития.
ОК 5.	Использовать информационно-коммуникационные технологии в профессиональной деятельности.
ОК 6.	Работать в коллективе, эффективно общаться с коллегами, руководством, потребителями.
ОК 7.	Брать на себя ответственность за работу членов команды (подчиненных), за результат выполнения заданий.
ОК 8.	Самостоятельно определять задачи профессионального и личностного развития, заниматься самообразованием, осознанно планировать повышение квалификации.
ОК 9.	Ориентироваться в условиях частой смены технологий в профессиональной деятельности.
ПК 1.1.	Проводить предпроектный анализ для разработки дизайн-проектов.
ПК 1.2.	Осуществлять процесс дизайнерского проектирования с учетом современных тенденций в области дизайна.
ПК 1.3.	Производить расчеты технико-экономического обоснования предлагаемого проекта.
ПК 1.4.	Разрабатывать колористическое решение дизайн-проекта.
ПК 1.5.	Выполнять эскизы с использованием различных графических средств и приемов.

ПМ.02 Техническое исполнение художественно-конструкторских (дизайнерских) проектов в материале.

Код	Наименование результата обучения
ОК 1.	Понимать сущность и социальную значимость своей будущей профессии, проявлять к ней устойчивый интерес.
ОК 2.	Организовывать собственную деятельность, выбирать типовые методы и способы выполнения профессиональных задач, оценивать их эффективность и качество.
ОК 3.	Принимать решения в стандартных и нестандартных ситуациях и нести за них ответственность.

ОК 4.	Осуществлять поиск и использование информации, необходимой для эффективного выполнения профессиональных задач, профессионального и личностного развития.
ОК 5.	Использовать информационно-коммуникационные технологии в профессиональной деятельности.
ОК 6.	Работать в коллективе, эффективно общаться с коллегами, руководством, потребителями.
ОК 7.	Брать на себя ответственность за работу членов команды (подчиненных), за результат выполнения заданий.
ОК 8.	Самостоятельно определять задачи профессионального и личностного развития, заниматься самообразованием, осознанно планировать повышение квалификации.
ОК 9.	Ориентироваться в условиях частой смены технологий в профессиональной деятельности.
ПК 2.1.	Применять материалы с учетом их формообразующих свойств.
ПК 2.2.	Выполнять эталонные образцы объекта дизайна или его отдельные элементы в макете, материале.
ПК 2.3.	Разрабатывать конструкцию изделия с учетом технологии изготовления, выполнять технические чертежи.
ПК 2.4.	Разрабатывать технологическую карту изготовления изделия.

2. Содержание практики

1. Сбор информации для выполнения проекта по теме «Выставочный комплекс».
2. Согласование задания на проектирование.
3. Уточнение основных параметров: темы выставки, специфики экспозиции, количественных показателей (площадь помещений, как производная от количества посещений и т.д.)
4. Знакомство с нормативной литературой.
5. Практическое выполнение задания.

Поиск образа интерьера выставки следует проводить по следующей схеме:

1. Необходимо учитывать влияние тематики на внутреннее содержание и дизайн помещений. Тема выставки во многом диктует характер линий интерьера. Сочетание объемно-пространственных элементов с цветовым решением и общей концепции.
2. Выполнение предпроектных эскизов.
3. Эскизы выполняются от руки, карандашом. Ракурсы и детали проекта максимально раскрывают основную идею.
4. Реализация концепции выставочного комплекса в эскизном варианте. Работа выполняется с учетом масштабности проекта и его составляющих.
5. Проработка композиции проекта, выявление доминант и второстепенных элементов.
6. Проектирование проводить с учетом современных тенденций в области дизайна.

ИНДИВИДУАЛЬНОЕ ЗАДАНИЕ

1. Разработка планов помещений с учетом их технологических связей. Варианты ручной или компьютерной графики.
 2. Развертка стен в цветном графическом исполнении в масштабе 1:50.
 3. Нанесение размеров, линий привязки и основных осевых линий.
 4. Проработка деталей интерьера в масштабе с указанием их габаритных размеров.
 5. Макет интерьера в масштабе, выбранном к общей композиции подачи проекта.
- (Материалы: ватман, картон, ПВХ и другие листовые современные материалы.)

3. Критерии оценки работ

Соответствие заданной тематике;
Обоснование общей концепции проекта, его характера и образа
Обоснование направлений следования людских потоков
Масштабности экспозиции, применения декоративных элементов, средств визуальной технологии
Стилистика выставки, использование новейших технологий и материалов в создании интерьера
Новизна;
Креативность;
Визуальное воплощение замысла;
Композиционная завершенность работы;
Информативность,
грамотная презентация проекта

4. Условия организации и проведения производственной практики

Требования к документации, необходимой для проведения практики:

- Приказ Минобрнауки России N 885, Минпросвещения России N 390 от 05.08.2020 "О практической подготовке обучающихся" (вместе с "Положением о практической подготовке обучающихся") (Зарегистрировано в Минюсте России 11.09.2020 N 59778)
- положение о производственной практике студентов, осваивающих основные профессиональные образовательные программы среднего профессионального образования;
- программа производственной практики;
- график проведения практики;
- график консультаций;
- график защиты отчетов по практике.

5. Контроль и оценка результатов производственной практики

Формой отчетности студента по производственной практике является *письменный отчет о выполнении работ и приложений* к отчету, свидетельствующих о закреплении знаний, умений, приобретении практического опыта, формировании общих и профессиональных компетенций, освоении профессионального модуля.

Студент-заочник представляет на проверку готовый отчет в первый день весенней экзаменационной сессии и защищает его в соответствии с расписанием занятий. По результатам защиты студентами отчетов выставляется зачет по практике.

Письменный отчет о выполнении работ включает в себя следующие разделы:

- титульный лист;
- оглавление;
- практическая часть;
- приложения.

Практическая часть отчета по практике включает главы и параграфы в соответствии с логической структурой изложения выполненных заданий по разделам курса.

Работа над отчетом *по производственной практике* должна позволить руководителю оценить уровень развития общих и профессиональных компетенций студента.

Приложения могут состоять из дополнительных справочных материалов, имеющих вспомогательное значение, например, копий документов, выдержек из отчетных материалов, статистических данных, схем, таблиц, диаграмм, программ, положений и т.п.

Текст отчета должен быть подготовлен с использованием компьютера в Word, распечатан на одной стороне белой бумаги формата А4 (210x297 мм). Цвет шрифта - черный, межстрочный интервал - полуторный, гарнитура - Times New Roman, размер шрифта - 14 кегль. Размеры полей: левое – 30 мм, правое 10 мм, верхнее и нижнее – 20 мм.

ПРИЛОЖЕНИЕ А



Пример макета 1



Пример макета 2



РЕКОНСТРУКЦИЯ ФАСАДОВ, РАЗРАБОТКА ИНТЕРЬЕРОВ РЕДАКЦИИ ГАЗЕТЫ

Этап 0 - Таблица видов



Этап 1 - Таблица видов



Этап 2 - План 1-го этажа



Этап 3 - План 2-го этажа

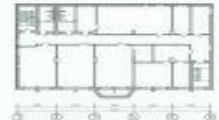

Этап 8 - План 3-го этажа

Этап 9 - План 4-го этажа



Этап 10 - План 5-го этажа



Этап 11 - План 6-го этажа

Этап 12 - План 7-го этажа

Этап 13 - План 8-го этажа

Этап 14 - План 9-го этажа

Этап 15 - План 10-го этажа

Этап 16 - План 11-го этажа



Этап 17 - План 12-го этажа



Этап 18 - План 13-го этажа



Этап 19 - План 14-го этажа



Этап 20 - План 15-го этажа



Этап 21 - План 16-го этажа



Архитектор: [Имя]
Проектировщик: [Имя]
Инженер: [Имя]
Конструктор: [Имя]

**федеральное государственное бюджетное образовательное
учреждение высшего образования
«Мурманский арктический государственный университет»
(ФГБОУ ВО «МАГУ»)**

О Т Ч Ё Т

УТВЕРЖДАЮ

Руководитель практики
от организации

_____ /
(должность)

« ____ » _____ 20__ г.

_____ / _____ /

М.П.

О прохождении практики _____
профилю специальности, 3-преддипломная)

указать вид практики: (1-учебная, 2-по

По профессиональному модулю

Предприятие (организация): _____
наименование) _____ (полное

Период прохождения практики: с « ____ » _____ по « ____ » _____ 20__ г.

Специальность: _____
(код и название специальности)

Отделение _____ **Курс** _____ **Группа** _____
(очное, заочное)

Студент _____ « ____ » _____ 20__ г.
(Ф.И.О.) _____ (подпись)

(дата сдачи отчета)

Преподаватель _____
(Ф.И.О. преподавателя)

Оценка _____ (_____) _____ « ____ » _____ г.
(цифрой) (прописью) (подпись преподавателя)

(дата защиты отчета)

Мурманск, 20__ г.

МИНИСТЕРСТВО НАУКИ И ВЫСШЕГО ОБРАЗОВАНИЯ РОССИЙСКОЙ ФЕДЕРАЦИИ

**федеральное государственное бюджетное образовательное
учреждение высшего образования
«Мурманский арктический государственный университет»
(ФГБОУ ВО «МАГУ»)**

**ХАРАКТЕРИСТИКА
о прохождении практики**

Студент (ка) _____,
прошел(ла) _____ практику
(вид практики)

по специальности _____,
на (в) _____

(полное наименование предприятия, организации)

в период с «_____» _____ 20__ г. по «_____» _____ 20__ г.

Результаты прохождения практики

1. Программа практики выполнена:

<input type="checkbox"/> в полном объеме	<input type="checkbox"/> частично	<input type="checkbox"/> не выполнена
--	-----------------------------------	---------------------------------------
2. Характеристика на практиканта

Уровень теоретических знаний:	<input type="checkbox"/> низкий	<input type="checkbox"/> средний	<input type="checkbox"/> высокий
Уровень практических навыков:	<input type="checkbox"/> низкий	<input type="checkbox"/> средний	<input type="checkbox"/> высокий
Готовность к профессиональной деятельности:	<input type="checkbox"/> низкая	<input type="checkbox"/> средняя	<input type="checkbox"/> высокая
Качество выполнения производственных заданий:	<input type="checkbox"/> низкое	<input type="checkbox"/> среднее	<input type="checkbox"/> высокое
Степень самостоятельности при выполнении заданий:	<input type="checkbox"/> низкая	<input type="checkbox"/> средняя	<input type="checkbox"/> высокая
Уровень ответственности:	<input type="checkbox"/> низкий	<input type="checkbox"/> средний	<input type="checkbox"/> высокий
Пунктуальность:	<input type="checkbox"/> низкая	<input type="checkbox"/> средняя	<input type="checkbox"/> высокая
Вежливость и субординация:	<input type="checkbox"/> низкая	<input type="checkbox"/> средняя	<input type="checkbox"/> высокая
Рациональное использование рабочего времени:	<input type="checkbox"/> низкое	<input type="checkbox"/> среднее	<input type="checkbox"/> высокое
Продуктивность выполнения заданий:	<input type="checkbox"/> низкая	<input type="checkbox"/> средняя	<input type="checkbox"/> высокая

Исполнительность: низкая средняя высокая

Соблюдение трудовой дисциплины: низкая средняя высокая

Наибольшую сложность у студента вызвало _____

В процессе обучения больше уделить внимание на _____

3. Оценка за выполнение заданий: отлично хорошо удовлетворительно
 неудовлетворительно

4. Участие в общественной жизни предприятия (организации): активное пассивное

1. Ваш контактный телефон _____

2. Руководитель практики

(Ф. И. О., должность)

М. П.

« ____ » _____ 20 ____ г.

Форма индивидуального задания для прохождения практики

**МИНИСТЕРСТВО НАУКИ И ВЫСШЕГО ОБРАЗОВАНИЯ РОССИЙСКОЙ
ФЕДЕРАЦИИ**

**федеральное государственное бюджетное образовательное
учреждение высшего образования
«Мурманский арктический государственный университет»
(ФГБОУ ВО «МАГУ»)**

**ИНДИВИДУАЛЬНОЕ ЗАДАНИЕ
НА ПРАКТИКУ**

(УКАЗАТЬ ВИД ПРАКТИКИ)

1.	
2.	
3.	
4.	
5.	
6.	
7.	
8.	
9.	

Дата выдачи задания _____

Руководитель практики от колледжа _____

Форма дневника практики

ДНЕВНИК ПРАКТИКИ

Дата	Время	Краткое описание выполненных работ	Оценка и подпись руководителя практики от организации
12.05.16	9.00-17.00	Инструктаж по технике безопасности и охране труда. Ознакомление со структурой организации, правилами внутреннего распорядка.	5 Петров

.....

....
